La concentración estimada de clorofila para la zona Sur del Río Uruguay, Sur de Fray Bentos y Gualeguaychú, presentó valores promedios a 15 mg/m^3.

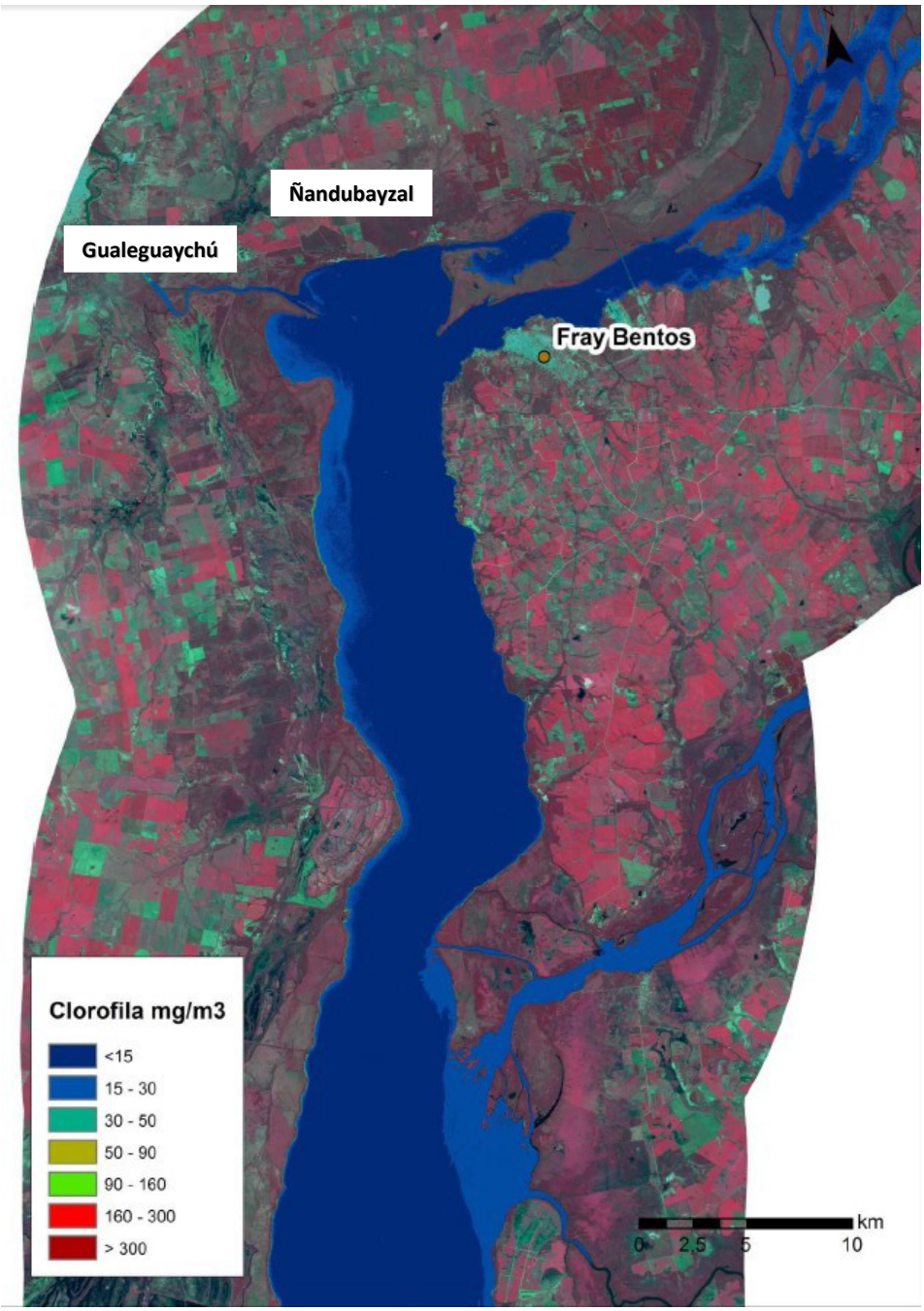

Figura. Índice de Clorofila de las aguas del Río Uruguay, estimado a partir de una imágen SPOT 5 del 16 de Febrero de 2014.